NETZWERK Unternehmen integrieren Flüchtlinge

#NUiFerklärt: Passbeschaffung ausgewählter Länder

Online-Kurzformat

27.02.2024

Gefördert durch:

Bundesministerium für Wirtschaft und Klimaschutz

aufgrund eines Beschlusses des Deutschen Bundestages

DIHK

Durchgeführt von der DIHK Service GmbH

NETZWERK Unternehmen integrieren Flüchtlinge

Datenschutz-Hinweis

Teile der Teilnehmerliste sind evtl. einsehbar.

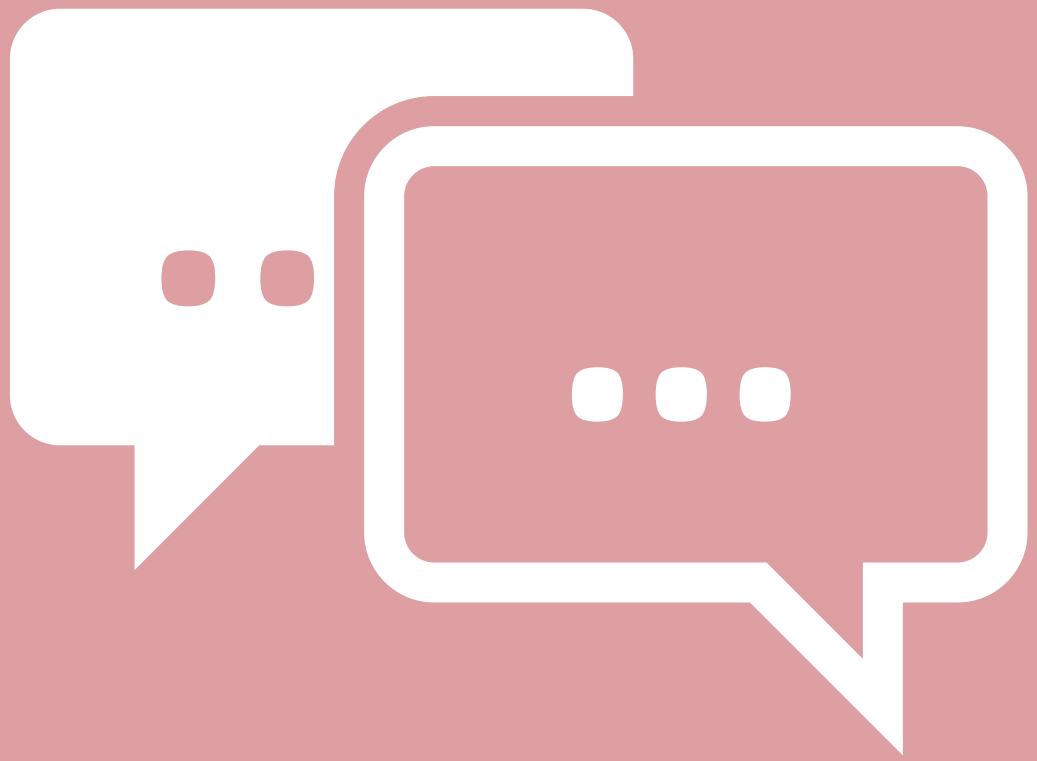

NETZWERK Unternehmen integrieren Flüchtlinge

Dr. Lorenz Lauer
NETZWERK Unternehmen integrieren Flüchtlinge
Tel.: (030) 20 308 – 6558
Mobil: (0151) 19 61 44 29
lauer.lorenz@dihk.de

NETZWERK Unternehmen integrieren Flüchtlinge

Mitglied werden

Das größte Unternehmensnetzwerk zur Beschäftigung Geflüchteter in Deutschland

3946

UNTERNEHMEN IM NETZWERK

Auch Mitglied werden!

www.nuif.de/registrieren

NETZWERK Unternehmen integrieren Flüchtlinge

Einladung zu unserem Online-Format: #NUiFerklärt

ab 23. Januar 2024 jeden Dienstag,
10:30 - 11:00 Uhr

NETZWERK Unternehmen integrieren Flüchtlinge

23. Januar 2024	10:30-11:00 Uhr	**Wer darf wann arbeiten?**
30. Januar 2024	10:30-11:00 Uhr	**Neues zur Arbeitsmarktintegration von Geflüchteten aus der Ukraine**
6. Februar 2024	10:30-11:00 Uhr	**Chancen-Aufenthaltsrecht und der Übergang zu § 25a & § 25b**
13. Februar 2024	10:30-11:00 Uhr	**Wohnsitzauflage und Residenzpflicht**
20. Februar 2024	10:30-11:00 Uhr	**Mitwirkungspflichten und Identitätsklärung**
27. Februar 2024	10:30-11:00 Uhr	**Passbeschaffung ausgewählter Länder**
5. März 2024	**10:30-11:00 Uhr**	**Fiktionsbescheinigung & -wirkung**
12. März 2024	10:30-11:00 Uhr	**Einbürgerung**

Anmeldung unter:
https://event.dihk.de/nuiferklaert2024

NETZWERK Unternehmen integrieren Flüchtlinge

28.02.2024

NUiFinar: Neuerungen bei der Beschäftigungsduldung und die Ausbildungs-Aufenthaltserlaubnis

NETZWERK Unternehmen integrieren Flüchtlinge

Nach dem Asylverfahren (positiv)

Gültigen!

Passpflicht (§ 3 AufenthG)

- Beschreibt Verpflichtung jeder ausländischen Person in Deutschland einen Pass oder Passersatz zu besitzen.
- Subsidiär Schutzberechtigte / Abschiebungsverbote sind verpflichtet an der Beschaffung von Identitätspapieren aus dem Herkunftsland mitzuwirken. D
- Die Erteilung einer Aufenthaltserlaubnis aus dem positiven BAMF-Bescheid darf aber nicht von der Vorlage eines Heimatpasses abhängig gemacht werden.

Asylanerkannte oder Personen mit einer Flüchtlingseigenschaft erhalten einen **Reiseausweis für Flüchtlinge.**

Geflüchtete mit allen anderen Titeln erhalten unter best. Voraussetzungen einen **Reiseausweis für Ausländer.**

NETZWERK Unternehmen integrieren Flüchtlinge

Anzahl erteilter Reiseausweise für Ausländer

Anzahl erteilter Reiseausweise	2022
Gesamt	25.071
darunter:	
Afghanistan	8.059
Somalia	6.775
Syrien	5.067
Eritrea	1.300
Irak	1.151
Ungeklärt	800
Guinea	238
Iran	209
Aserbaidschan	135
Äthiopien	130
Russische Föderation	104
Kosovo	91
Libyen	74
Nigeria	68
Sudan (ohne Südsudan)	67

Jahr der Ausstellung	Anzahl Reiseausweise
Gesamt	161.092
davon:	
2022	25.071
2021	29.472
2020	21.611
2019	16.221
2018	17.772
2017	33.690
2016	13.833
2015	3.422

NETZWERK Unternehmen integrieren Flüchtlinge

Stufenverfahren zur Erfüllung der Passpflicht

- Gültiger Nationalpass
- Passersatz
- Amtliches Dokument mit Lichtbild
- Amtliche Urkunde mit Lichtbild
- Urkunde ohne Lichtbild
  (z.B. Melde-, Tauf-, und Schulbescheinigung)

NETZWERK Unternehmen integrieren Flüchtlinge

Stufenverfahren zur Erfüllung der Passpflicht

Gültiger Nationalpass

Passersatz

Amtliches Dokument mit Lichtbild

Amtliche Urkunden mit Lichtbild

Urkunden ohne Lichtbild
(z.B. Melde-, Tauf-, und Schulbescheinigung)

Eidesstattliche Erklärung

NETZWERK Unternehmen integrieren Flüchtlinge

Beispiele verschiedener Ländererlasse

Schleswig-Holstein:
Rundschreiben vom Innenministerium vom 18. Januar 2022 an die Einbürgerungsbehörden:

Klärung der Identität im Einbürgerungsverfahren auch mit einem abgelaufenen Nationalpass möglich

Thüringen:
Schreiben des Thüringer Ministeriums für Migration, Justiz und Verbraucherschutz vom 28. Januar 2022:

Für Asylberechtigte und anerkannte Flüchtlinge, die im Besitz einer Aufenthaltserlaubnis sind, ist es „grundsätzlich unzumutbar“, zum Zwecke der Passbeschaffung Kontakt mit Behörden ihres Herkunftslandes aufzunehmen

NETZWERK Unternehmen integrieren Flüchtlinge

Blick in die Praxis: Afghanistan

Embassy of the Islamic Republic of Afghanistan in Berlin

Nr:
Berlin,24.08.2022

Bescheinigung

Sehr geehrter Herr

in Bezug auf Ihre Anfrage über die Ausstellung Afghanischer Pässe , die Botschaft der Islamischen Republik Afghanistan in Berlin nicht in der Lage ist , neue afghanische Pässe oder afghanische Personalausweise (Tazkira) auszustellen, da keine Blanko-Passbücher in unserer zentralen Druckerei in Bonn vorhanden sind. Die Ereignisse des letzten Jahres und der politische Machtwechsel in Afghanistan haben dazu geführt, dass die diplomatischen Vertretungen Afghanistans die Blanko-Passhefte nicht erhalten haben und der Prozess der Ausstellung von Reisepässe zu einem völligen Stillstand gekommen ist und diese Situation wird auf unabsehbare Zeit so weitergehen. Wir möchten die zuständigen deutschen Behörden bitten, den Afghanen, die sich in der Bundesrepublik Deutschland aufhalten, in Bezug auf die Passflicht bis auf Weiteres entgegenzukommen.Wir möchten den deutschen Behörden im Voraus für ihr Verständnis danken.

Mit freundlichen Grüßen
Noor Ahmad Salangi
Konsul

Quelle: asyl.net

Tazkira
Identitätsnachweis und Voraussetzung für die Passbeantragung

Reisepass
Abgelaufene Pässe können (theoretisch) bei der afghanischen Botschaft in Berlin verlängert werden

Vertretungen in Deutschland
Generalkonsulate in Bonn und München sowie Botschaft in Berlin

NETZWERK Unternehmen integrieren Flüchtlinge

Blick in die Praxis: Afghanistan

Musterschreiben

- Streichung des Zusatzes „für Personen mit ungeklärter Identität“
- Absehen von der Passpflicht für Erteilung eines Aufenthaltstitels
- Erteilung eines Reiseausweises für Ausländer*innen
- Aufhebung von Leistungskürzungen

Quelle: BumF

Tazkira
Identitätsnachweis und Voraussetzung für die Passbeantragung

Reisepass
Abgelaufene Pässe können (theoretisch) bei der afghanischen Botschaft in Berlin verlängert werden

Vertretungen in Deutschland
Generalkonsulate in Bonn und München sowie Botschaft in Berlin

NETZWERK Unternehmen integrieren Flüchtlinge

Blick in die Praxis: Eritrea

Update zu den Mitwirkungspflichten für eritreische Geflüchtete

Gesetzesänderungen

Reueerklärung ist bei Passbeschaffung unzumutbar

- Eritreische Auslandsvertretung verpflichtete Geflüchtete, eine Reueerklärung abzugeben
- Nun hat das Bundesverwaltungsgericht entschieden, dass die Abgabe einer solchen Erklärung unzumutbar ist.
- Behörden dürfen die Passbeschaffung bei der eritreischen Auslandsvertretung nicht verlangen und müssen selbst einen Reiseausweis ausstellen.
- MILo ist das Asylrelevante Länderinformationen des BAMF, inkl. aktuelle Gerichtsurteile https://milo.bamf.de/OTCS/cs.exe/app

Weitere Informationen gibt es bei **ProAsyl**.

NETZWERK Unternehmen integrieren Flüchtlinge

Blick in die Praxis: Guinea

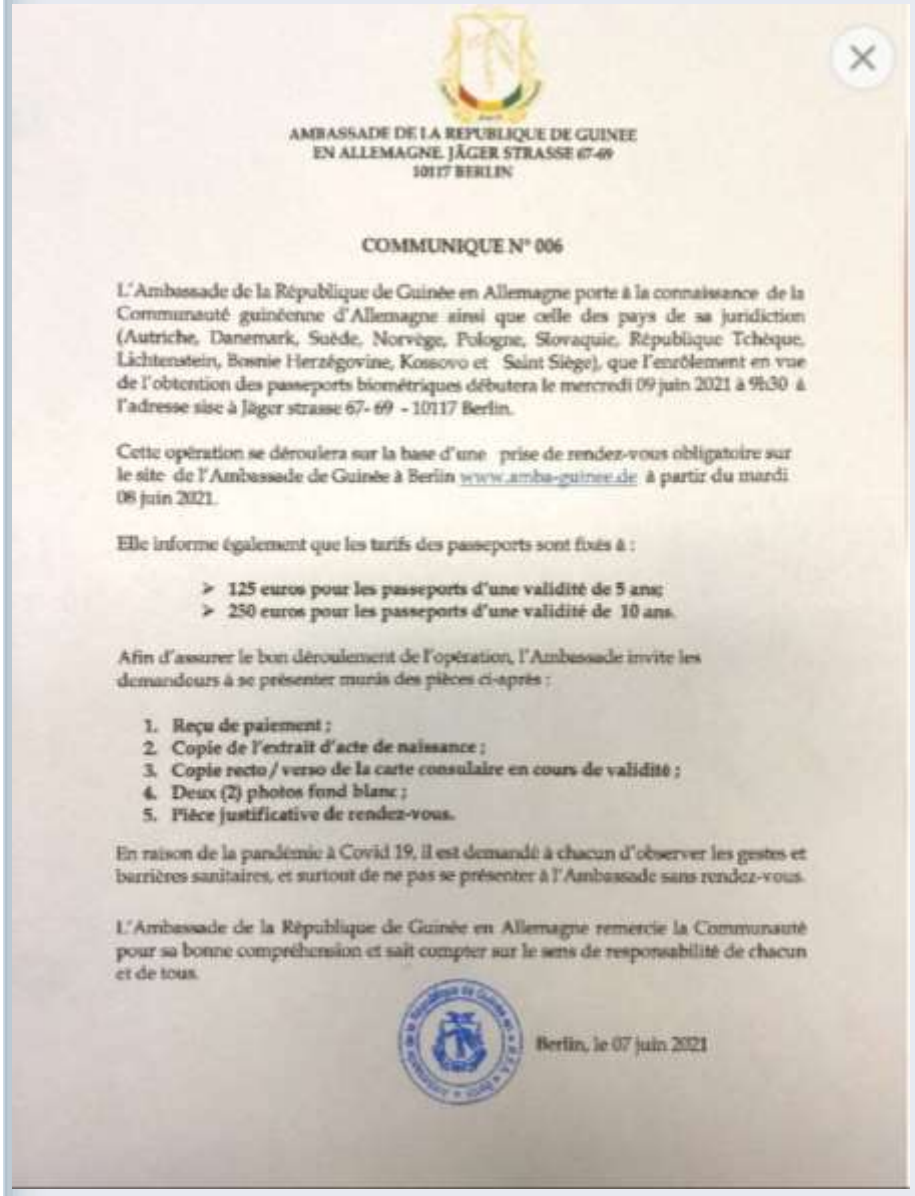

AMBASSADE DE LA REPUBLIQUE DE GUINEE
EN ALLEMAGNE. JÄGER STRASSE 67-69
10117 BERLIN

COMMUNIQUE N° 006

L'Ambassade de la République de Guinée en Allemagne porte à la connaissance de la Communauté guinéenne d'Allemagne ainsi que celle des pays de sa juridiction (Autriche, Danemark, Suède, Norvège, Pologne, Slovaquie, République Tchèque, Lichtenstein, Bosnie Herzégovine, Kossovo et Saint Siège), que l'enrôlement en vue de l'obtention des passeports biométriques débutera le mercredi 09 juin 2021 à 9h30 à l'adresse sise à Jäger strasse 67- 69 - 10117 Berlin.

Cette opération se déroulera sur la base d'une prise de rendez-vous obligatoire sur le site de l'Ambassade de Guinée à Berlin www.amba-guinee.de à partir du mardi 08 juin 2021.

Elle informe également que les tarifs des passeports sont fixés à :

- **125 euros pour les passeports d'une validité de 5 ans;**
- **250 euros pour les passeports d'une validité de 10 ans.**

Afin d'assurer le bon déroulement de l'opération, l'Ambassade invite les demandeurs à se présenter munis des pièces ci-après :

1. **Reçu de paiement ;**
2. **Copie de l'extrait d'acte de naissance ;**
3. **Copie recto / verso de la carte consulaire en cours de validité ;**
4. **Deux (2) photos fond blanc ;**
5. **Pièce justificative de rendez-vous.**

En raison de la pandémie à Covid 19, il est demandé à chacun d'observer les gestes et barrières sanitaires, et surtout de ne pas se présenter à l'Ambassade sans rendez-vous.

L'Ambassade de la République de Guinée en Allemagne remercie la Communauté pour sa bonne compréhension et sait compter sur le sens de responsabilité de chacun et de tous.

Berlin, le 07 juin 2021

Konsularkarte

- Personalausweisersatz für guineische Staatsangehörige im Ausland
- Ausgestellt von der Botschaft Guineas

Reisepass

- Botschaft kann nur Passersatzpapiere ausstellen
- Weitere Möglichkeit: Vorsprache bei einer Delegation des guineischen Staatsministeriums (auch in Begleitung von Rechtsbeistand möglich)

→ Betroffene können sich an den Verein **Guinée Solidaire** wenden

NETZWERK Unternehmen integrieren Flüchtlinge

Blick in die Praxis: Guinea

AMBASSADE DE LA REPUBLIQUE DE GUINEE
EN ALLEMAGNE. JÄGER STRASSE 67-69
10117 BERLIN

COMMUNIQUE N° 006

L'Ambassade de la République de Guinée en Allemagne porte à la connaissance de la Communauté guinéenne d'Allemagne ainsi que celle des pays de sa juridiction (Autriche, Danemark, Suède, Norvège, Pologne, Slovaquie, République Tchèque, Lichtenstein, Bosnie Herzégovine, Kossovo et Saint Siège), que l'enrôlement en vue de l'obtention des passeports biométriques débutera le mercredi 09 juin 2021 à 9h30 à l'adresse sise à Jäger strasse 67- 69 - 10117 Berlin.

Cette opération se déroulera sur la base d'une prise de rendez-vous obligatoire sur le site de l'Ambassade de Guinée à Berlin www.amba-guinee.de à partir du mardi 08 juin 2021.

Elle informe également que les tarifs des passeports sont fixés à :

- **125 euros pour les passeports d'une validité de 5 ans;**
- **250 euros pour les passeports d'une validité de 10 ans.**

Afin d'assurer le bon déroulement de l'opération, l'Ambassade invite les demandeurs à se présenter munis des pièces ci-après :

1. **Reçu de paiement ;**
2. **Copie de l'extrait d'acte de naissance ;**
3. **Copie recto / verso de la carte consulaire en cours de validité ;**
4. **Deux (2) photos fond blanc ;**
5. **Pièce justificative de rendez-vous.**

En raison de la pandémie à Covid 19, il est demandé à chacun d'observer les gestes et barrières sanitaires, et surtout de ne pas se présenter à l'Ambassade sans rendez-vous.

L'Ambassade de la République de Guinée en Allemagne remercie la Communauté pour sa bonne compréhension et sait compter sur le sens de responsabilité de chacun et de tous.

Berlin, le 07 juin 2021

MITTEILUNG

Die Botschaft der Republik Guinea in Deutschland wurde soeben mit schreiben N° 000069/DFAIT/SG/CAB/CM vom 20.Januar 2022 des Ministeriums für auswärtige Angelegenheiten, internationale Zusammenarbeit, afrikanische Integration und Guineer im Ausland über die Veröffentlichung einer Mitteilung des Ministeriums für Sicherheit und Katastrophenschutz informiert betreffend die vorübergehende Unterbrechung der Ausstellung biometrischer Pässe.

Die Mission wird daher angewiesen, die Eintragungsoperation vorübergehend auszusetzen.

Gemäß dem genannten Schreibens, informiert die Botschaft daher alle Guineer in ihrem Zuständigkeitsbereich (Deutschland, Dänemark, Estland, Lettland, Liechtenstein, Litauen, Norwegen, Polen, Heiliger Stuhl, Slowakei, Schweden und Tschechien), dass die Eintragungsvorgänge in ihrem Zuständigkeitsbereich ab dem Februar 2022 ausgesetzt werden.

Personen, die einen Termin über das oben genannte Datum hinaus vereinbart haben, wird empfohlen, Geduld zu bewahren. Die Wiederaufnahme des Betriebs wird durch eine spätere Mitteilung veröffentlicht.

Die Botschaft dankt der Community für ihr gutes Verständnis und zählt auf ihre gewohnte Zusammenarbeit.

Berlin am 25. Januar 2022

Passeports

Demande de passeport

Depuis le 9 juin 2021, l'Ambassade a commencé l'enrôlement des ressortissants guinéens en vue de la délivrance des passeports biométriques.

La Procédure de demande d'un passeport est la suivante :

Les documents à fournir sont :
Une Copie d'acte de naissance (extrait d'acte de naissance, jugement supplétif et sa transcription, copie intégrale …) ou, une copie d'un ancien passeport biométrique pour toute personne l´ayant déjà obtenu
Une copie de la Carte consulaire,
Un rendez-vous confirmé par le Service consulaire,
Un paiement de 125 euros pour 5 ans de validité,
Un paiement de 250 euros pour 10 ans de validité,

Ces paiements doivent être effectués en ligne sur le site : https://pass.loubaservices.com

Ne pas virer l'argent au compte de l´Ambassade pour la demande d'un passeport

Respect strict du rendez-vous confirmé par le Consulat. Rendez-vous

https://www.amba-guinee.de/?page_id=5230

JiF | Presse | DIHK | Recht | Spülmaschine Sicheru... | Speaker Hannover | BAMF - Bundesamt fü... | Stoische Philosophie: ... | Wer sind die Depressi... | Nawalnys Tod: Wie ru

EN ALLEMAGNE

AMBASSADE DE GUINEE EN ALLEMAGNE

Search...

AMBASSADE DE LA RÉPUBLIQUE DE GUINÉE
EN ALLEMAGNE

RENDEZ-VOUS | CONTACTEZ NOUS

HOME | AMBASSADE | SERVICES | GUINÉE | DIASPORA | ACTUALITÉS

Rendez-vous

FACEBOOK | TWITTER | INSTAGRAM | YOU TUBE

NETZWERK Unternehmen integrieren Flüchtlinge

https://www.amba-guinee.de/?page_id=5232

Presse | DIHK | Recht | Spülmaschine Sicheru... | Speaker Hannover | BAMF - Bundesamt fü... | Stoische Philosophie: ... | Wer sind die Depressi... | Nawalnys Tod:

HOME | AMBASSADE | SERVICES | GUINÉE | DIASPORA | ACTUALITÉS

Carte d'identité consulaire

Délivrance de Carte consulaire

> Tout citoyen guinéen résidant à l'étranger doit se faire enregistrer dans la mission diplomatique ou consulaire compétente de sa résidence. Cette dernière lui délivre une carte consulaire tenant lieu de carte d'identité nationale à l'étranger.

Pour une demande de carte consulaire, veuillez fournir les documents ci-dessous :

Copie d'une pièce prouvant la nationalité guinéenne : passeport, extrait d'acte de naissance, jugement supplétif, certificat de nationalité, ...

Une copie de la carte de séjour ou du récépissé confirmant le séjour.

Deux (2) photos fond blanc.

Frais : Vingt-cinq (25) euros payables par virement bancaire au compte :

Botschaft der Republik Guinea

IBAN : DE72100400000262513500

BIC : COBADEFFXXX

Ou en espèce.

Veuillez ajouter une référence comportant : nom, Prénoms, date et lieu de naissance du demandeur

Toutes les demandes doivent parvenir à l'Ambassade par voie postale ou remises sur place.
Pour la voie postale, il faudra ajouter 5 euros en espèce pour le retour du courrier en recommandé pour l'Allemagne, et 10 euros pour l'Étranger.

Délai de traitement : 14 jours ouvrables après réception

NETZWERK Unternehmen integrieren Flüchtlinge

Blick in die Praxis: Guinea

Um eine **Konsularkarte** zu beantragen, reichen Sie bitte die folgenden Dokumente ein:

- Kopie eines Dokuments zum Nachweis der guineischen Staatsangehörigkeit: Reisepass, Geburtsurkunde, Zusatzurteil, Staatsangehörigkeitsbescheinigung usw.
- Eine Kopie der Aufenthaltserlaubnis oder eine Aufenthaltsbescheinigung.
- Zwei (2) Fotos mit weißem Hintergrund.
- Gebühren: Fünfundzwanzig (25) Euro zahlbar per Banküberweisung auf das Konto:

  Botschaft der Republik Guinea

  IBAN: DE72100400000262513500

  BIC: COBADEFFXXX

  Oder in bar.
- Bitte fügen Sie eine Referenz hinzu, einschließlich: Name, Vorname, Geburtsdatum und -ort des Antragstellers
- Alle Anfragen müssen per Post bei der Botschaft eingehen oder vor Ort abgegeben werden. Bei Postsendungen kommen für die Rücksendung eingeschriebener Sendungen im Inland 5 Euro und im Ausland 10 Euro Barzuschlag hinzu.
- Bearbeitungszeit: 14 Werktage nach Eingang

NETZWERK Unternehmen integrieren Flüchtlinge

Blick in die Praxis: Syrien

- Ca. 900.000 Syrer*innen haben seit 2015 in Deutschland Schutz gefunden
- Die meisten haben entweder die Flüchtlingseigenschaft oder den subsidiären Schutz erhalten, wobei die Zahl der **subsidiär Schutzberechtigten** am größten ist
- Syrer*innen mit **Asylanerkennung oder Flüchtlingsschutz erhalten einen Reisepass für Flüchtlinge**, der aber bei der Niederlassungserlaubnis, Heirat und Einbürgerung ggf. nicht ausreicht
- Personen **mit subsidiärem Schutz oder Abschiebungsverboten müssen im Rahmen ihrer Mitwirkungspflicht und Zumutbarkeit syrische Pässe** beschaffen
- Die Botschaft sitzt in Berlin, in Bremen gibt es ein Honorarkonsulat

NETZWERK Unternehmen integrieren Flüchtlinge

Blick in die Praxis: Syrien

Problematiken

Auf Seiten der syrischen Botschaft:

- Betroffene berichten von hohen Ausstellungskosten
  → Bis zu **800€** und nur **zwei Jahre** gültig
- Ausstellung einer Quittung über falsche Summe
- Angst vor Datenerfassung

Auf Seiten der deutschen Behörden:

- Keine einheitliche Praxis
- Manche Einbürgerungsbehörden verlangen einen gültigen Pass, andere nicht

NETZWERK Unternehmen integrieren Flüchtlinge

Blick in die Praxis: Syrien

Erfahrungsberichte:

VORSICHT bei der neuen *Möglichkeit den Pass online zu beantragen*!!!

- Die angegebene Nummer funktioniert nicht
- **Erfahrungsberichte: Man überweist das Geld und hört nie wieder was zurück**
- Skepsis ist auch wegen des Zahlungsweges angebracht (Visa oder Mastercard): Eigentlich aufgrund der Sanktionen ausgeschlossen
- Ansonsten ist persönliche Anwesenheit notwendig, Vertretung wird nicht akzeptiert

DAHER: Besser zur Botschaft in Berlin gehen.

NETZWERK Unternehmen integrieren Flüchtlinge

Blick in die Praxis: Syrien

Neue Problematik bei der Formalität der Ausstellung des Reisepasses

Sie haben einen neuen syrischen Reisepass vorgelegt. Dieser enthält aber kein Feld für eine Unterschrift, was nicht den Internationalen Anforderungen entspricht. Aus diesem Grund hat das Bundesministerium des Innern und für Heimat mitgeteilt, dass die neuen syrischen Pässe vorerst nur bis 15.01.2024 anerkannt werden und dass eine weitere Anerkennung EU weit abgestimmt werden soll.

Solange also nicht feststeht, ob und wie die neuen syrischen Pässe anerkannt werden, kann Ihr Aufenthaltstitel vorerst nicht bestellt werden. Sobald mehr darüber bekannt ist, werden Sie entsprechend informiert.

NETZWERK Unternehmen integrieren Flüchtlinge

Noch ein paar Links

IDENTITÄTSKLÄRUNG

Mit einhergehenden Mitwirkungspflichten

Download als PDF

Palästina

https://fluechtlingsrat-bw.de/wp-content/uploads/2022/04/Perspektive-02-2021-Palaestina.pdf

Somalia

https://dokumente.landtag.rlp.de/landtag/drucksachen/6592-18.pdf
https://www.fluechtlinge-willkommen-in-duesseldorf.de/fileadmin/public/Redaktion/Bilder/Content/Herkunftslaender/herkunftslaender_Somalia_merkblatt.beschaffung-identitaetspapiere.0623.pdf

Bayrische Liste zu Passbeschaffung unterschiedlichster Länder
https://www.lfar.bayern.de/lfar_im_ueberblick/aufgabenbereiche/peb/index.html

Unser Infopapier

https://www.unternehmen-integrieren-fluechtlinge.de/medien/infopapiere/

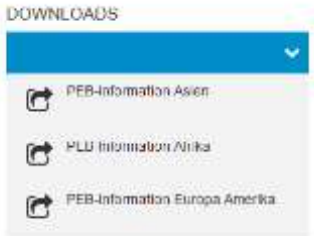

NETZWERK Unternehmen integrieren Flüchtlinge

Diskussions- und Fragerunde

NETZWERK Unternehmen integrieren Flüchtlinge

FRAGEN?

Das **NETZWERK Unternehmen integrieren Flüchtlinge**

ist zu erreichen:

am Telefon unter
030/20308-6550

per Mail unter
info@unternehmen-integrieren-fluechtlinge.de

Online unter
www.nuif.de

NETZWERK Unternehmen integrieren Flüchtlinge

Werden Sie Mitglied im NETZWERK!

3946 + Sie?

UNTERNEHMEN IM NETZWERK

kostenfrei und unkompliziert

online unter www.nuif.de/registrieren