NETZWERK Unternehmen integrieren Flüchtlinge

Das größte Unternehmensnetzwerk zur Beschäftigung Geflüchteter in Deutschland

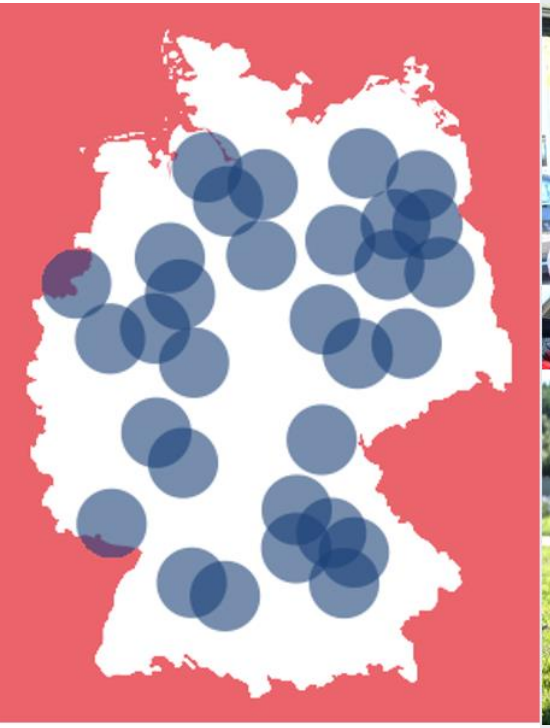

3 8 2 5

Betriebe sind aktuell im NETZWERK

Auch Mitglied werden!

DIHK

Durchgeführt von der DIHK Service GmbH

Gefördert durch:

Bundesministerium für Wirtschaft und Klimaschutz

aufgrund eines Beschlusses des Deutschen Bundestages

Informationen & Überblick verschaffen

Erfahrungs-austausch & Kooperationen

Sichtbarkeit des Engagements

GUTE BEISPIELE AUS BETRIEBEN

Kostenlose Mitgliedschaft:
www.nuif.de/registrieren

NETZWERK Unternehmen integrieren Flüchtlinge

Infomaterial rund um die Beschäftigung von Geflüchteten

nuif.de/medien

Erklärvideos

Infopapiere & Broschüren

Wegweiser

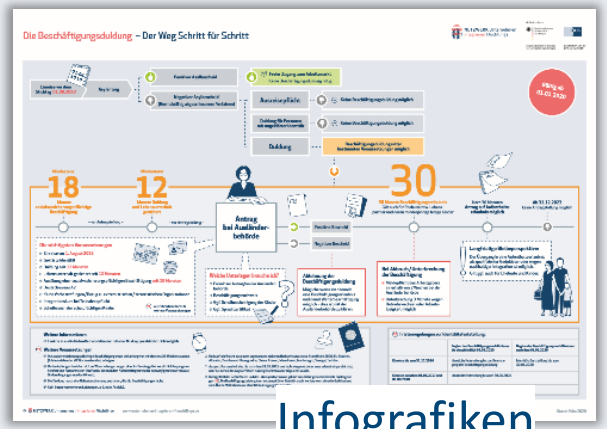

Infografiken

Sprachflyer + -poster

Monatliche Webinare

NETZWERK Unternehmen integrieren Flüchtlinge

Das NUiF-Team

Das **NETZWERK Unternehmen integrieren Flüchtlinge**

ist zu erreichen:

am Telefon unter
030/20308-6550

per Mail unter
info@unternehmen-integrieren-fluechtlinge.de

Online unter
www.nuif.de

ARRIVO BERLIN

Servicebüro für Unternehmen

Gefördert durch:

Senatsverwaltung für Arbeit, Soziales, Gleichstellung, Integration, Vielfalt und Antidiskriminierung

BERLIN

Die Projekte der Dachmarke ARRIVO BERLIN werden gefördert aus Mitteln der Senatsverwaltung für Arbeit und Soziales, Gleichstellung, Integration, Vielfalt und Antidiskriminierung

ARRIVO BERLIN

Servicebüro für Unternehmen

Was machen wir? Beratung von Unternehmen zu Ausbildung und Beschäftigung von Geflüchteten (seit 2016)

www.arrivo-servicebuero.de

Projektträger: Verein zur Förderung der beruflichen Bildung Berlin e.V. (vfbb)

Mitglieder des vfbb: IHK Berlin, Handwerkskammer Berlin, Unternehmensverbände Berlin-Brandenburg, Verband Freie Berufe Berlin

Finanziert durch: Land Berlin, Senatsverwaltung für Arbeit und Soziales, Gleichstellung, Integration, Vielfalt und Antidiskriminierung

Gefördert durch:

Senatsverwaltung für Arbeit, Soziales, Gleichstellung, Integration, Vielfalt und Antidiskriminierung BERLIN

Die Projekte der Dachmarke ARRIVO BERLIN werden gefördert aus Mitteln der Senatsverwaltung für Arbeit und Soziales, Gleichstellung, Integration, Vielfalt und Antidiskriminierung

ARRIVO BERLIN

Servicebüro für Unternehmen

Rechtsinformationen
Wer darf arbeiten, Bleibeperspektive abschätzen

Unterstützung bei „bürokratischen“ Prozessen
z.B. Kommunikation mit Behörden

Beratung und Unterstützung bei der Beantragung von finanziellen Fördermitteln
z.B. Förderung SenIAS: Ausbildung von Geflüchteten

Vermittlung von Förder- und Unterstützungsmöglichkeiten
Sprachförderung, Nachhilfe, Mentoren..

Gefördert durch:

Senatsverwaltung für Arbeit, Soziales, Gleichstellung, Integration, Vielfalt und Antidiskriminierung BERLIN

Die Projekte der Dachmarke ARRIVO BERLIN werden gefördert aus Mitteln der Senatsverwaltung für Arbeit und Soziales, Gleichstellung, Integration, Vielfalt und Antidiskriminierung

ARRIVO BERLIN
Servicebüro für Unternehmen

Die ARRIVO Dachmarke

www.arrivo-berlin.de

10 Projekte.
10 gute Gründe.

ARRIVO BERLIN

ARRIVO BERLIN Ausbildungscoaching

Das Projekt berät und begleitet Betriebe und Auszubildende durch Organisation und Vermittlung maßgeschneiderter Angebote, wie z.B. Nachhilfe in Mathematik oder zur Prüfungsvorbereitung.

arrivo@hwk-berlin.de
030 25903388

ARRIVO BERLIN Bauwirtschaft

Das Projekt bietet Berufsvorbereitung in Form von praktischer Unterweisung sowie berufsbezogenem Deutsch- und Mathematikunterricht. Bei erfolgreichem Projektdurchlauf Vermittlung in Ausbildungsberufe wie z.B. Maurer/in, Straßenbauer/in oder Fliesenleger/in.

arrivo@lehrbauhof-berlin.de
030 72389730

ARRIVO BERLIN Gesundheit

Wir beraten und vermitteln Ausbildungsplätze und Praktika im Gesundheitsbereich (z.B. Krankenpfleger/in oder Operationstechnische/r Assistent/in). Darüber hinaus bieten wir berufsbezogenen Deutschunterricht und Bewerbungstraining an.

arrivo@jsd.de
030 26476227

ARRIVO BERLIN Hospitality

Das Projekt bietet Beratung und vermittelt Praktika und Ausbildungsplätze im Gastgewerbe, wie z.B. Koch/Köchin oder Hotelfachmann/-frau. Sowie berufsbezogenen Deutschunterricht und Bewerbungstraining.

arrivo-hospitality@bildungsmarkt.de
030 39739169

ARRIVO BERLIN RingPraktikum®

Das Projekt vermittelt Einstiegsqualifizierungen, Praktika, Ausbildungen, Nachqualifizierungen oder Arbeit im technisch-gewerblichen und kaufmännischen Bereich, wie z.B. Mechatroniker/in, IT- oder Bürokaufmann/-frau.

ARRIVO@teachcom-edutainment.de
030 70763778

ARRIVO BERLIN Servicebüro für Unternehmen

Das Projekt berät branchenübergreifend Berliner Unternehmen rund ums Thema Ausbildung und Beschäftigung von Geflüchteten wie z.B. zu Sprachkursen, Fördermitteln und Einstiegsmöglichkeiten.

info@arrivo-servicebuero.de
030 80493300

ARRIVO BERLIN SHK

Das Projekt bietet Beratung und vermittelt in Ausbildung im Bereich Sanitär, Heizung, Klima, sowie berufsbezogenen Theorie-, Deutschunterricht und Coaching während der Ausbildung.

arrivo-shk@shk-berlin.de
030 49300321

ARRIVO BERLIN Soziales

bietet Beratung und vermittelt Ausbildungsplätze, Arbeit sowie Qualifizierungen im sozialen Bereich, wie z.B. als Erzieher/in oder in der Altenpflege. Zudem bietet das Projekt Ausbildungsvorbereitung, Bewerbungstraining und Deutschkurse (B2 Prüfungsvorbereitung).

arrivo@gesbit.de
030 28425882

ARRIVO BERLIN Übungswerkstätten

Das Projekt bietet Berufsorientierung und vermittelt Arbeits- und Ausbildungsplätze im Handwerk. Deutsch- und Werkstattkurse bereiten auf den Alltag in Berliner Unternehmen vor.

arrivo@s27.de
030 69508900

ARRIVO BERLIN Wege zum Berufsabschluss

Das Projekt richtet sich an erwachsene Geflüchtete mit Berufserfahrung und berät zu Umschulung, Nachqualifizierung oder Anerkennungsverfahren mit dem Ziel des Berufsabschlusses.

arrivo@inbas.com
030 394055320

Gefördert durch:

Senatsverwaltung für Arbeit, Soziales, Gleichstellung, Integration, Vielfalt und Antidiskriminierung
BERLIN

Die Projekte der Dachmarke ARRIVO BERLIN werden gefördert aus Mitteln der Senatsverwaltung für Arbeit und Soziales, Gleichstellung, Integration, Vielfalt und Antidiskriminierung

ARRIVO BERLIN
Servicebüro für Unternehmen

Kontakt

Köpenicker Str. 148
10997 Berlin

Telefon: +49(0)30 80 49 33 00
E-Mail: info@arrivo-servicebuero.de

www.arrivo-servicebuero.de
www.twitter.com/arrivo_sb

Nadja Türke
Projektleitung

Dörthe Achilles
Beratung

Janek Debus
Beratung

Gefördert durch:

Senatsverwaltung für Arbeit, Soziales, Gleichstellung, Integration, Vielfalt und Antidiskriminierung
BERLIN

Die Projekte der Dachmarke ARRIVO BERLIN werden gefördert aus Mitteln der Senatsverwaltung für Arbeit und Soziales, Gleichstellung, Integration, Vielfalt und Antidiskriminierung

Träger: vfbb

Mitglieder des vfbb:

vfbb – Verein zur Förderung der beruflichen Bildung Berlin e.V.
IHK Berlin
Verband Freie Berufe in Berlin e.V.
Handwerkskammer Berlin
UVB Unternehmensverbände Berlin-Brandenburg

ARRIVO BERLIN

Servicebüro für Unternehmen

Gefördert durch:

Senatsverwaltung für Arbeit, Soziales, Gleichstellung, Integration, Vielfalt und Antidiskriminierung | BERLIN

Die Projekte der Dachmarke ARRIVO BERLIN werden gefördert aus Mitteln der Senatsverwaltung für Arbeit und Soziales, Gleichstellung, Integration, Vielfalt und Antidiskriminierung

C1 FACHKUNDIGE SPRACHKENNTNISSE

Kann ein breites Spektrum anspruchsvoller, längerer Texte verstehen und auch implizite Bedeutungen erfassen. Kann sich spontan und fließend ausdrücken, ohne öfter deutlich erkennbar nach Worten suchen zu müssen. Kann die Sprache im gesellschaftlichen und beruflichen Leben oder in Ausbildung und Studium wirksam und flexibel gebrauchen. Kann sich klar, strukturiert und ausführlich zu komplexen Sachverhalten äußern und dabei verschiedene Mittel zur Textverknüpfung angemessen verwenden.

C2 ANNÄHERND MUTTERSPRACHLICHE KENNTNISSE

Kann praktisch alles, was er/sie liest oder hört, mühelos verstehen. Kann Informationen aus verschiedenen schriftlichen und mündlichen Quellen zusammenfassen und dabei Begründungen und Erklärungen in einer zusammenhängenden Darstellung wiedergeben. Kann sich spontan, sehr flüssig und genau ausdrücken und auch bei komplexeren Sachverhalten feinere Bedeutungsnuancen deutlich machen.

B1 FORTGESCHRITTENE SPRACHVERWENDUNG

Kann die Hauptpunkte verstehen, wenn klare Standardsprache verwendet wird und wenn es um vertraute Dinge aus Arbeit, Schule, Freizeit usw. geht. Kann die meisten Situationen bewältigen, denen man auf Reisen im Sprachgebiet begegnet. Kann sich einfach und zusammenhängend über vertraute Themen und persönliche Interessengebiete äußern. Kann über Erfahrungen und Ereignisse berichten, Träume, Hoffnungen und Ziele beschreiben und zu Plänen und Ansichten kurze Begründungen oder Erklärungen geben.

B2 SELBSTÄNDIGE SPRACHVERWENDUNG

Kann die Hauptinhalte komplexer Texte zu konkreten und abstrakten Themen verstehen; versteht im eigenen Spezialgebiet auch Fachdiskussionen. Kann sich so spontan und fließend verständigen, dass ein normales Gespräch mit Muttersprachlern ohne größere Anstrengung auf beiden Seiten gut möglich ist. Kann sich zu einem breiten Themenspektrum klar und detailliert ausdrücken, einen Standpunkt zu einer aktuellen Frage erläutern und die Vor- und Nachteile verschiedener Möglichkeiten angeben.

A1 ANFÄNGER

Kann vertraute, alltägliche Ausdrücke und ganz einfache Sätze verstehen und verwenden, die auf die Befriedigung konkreter Bedürfnisse zielen. Kann sich und andere vorstellen und anderen Leuten Fragen zu ihrer Person stellen – z. B. wo sie wohnen, was für Leute sie kennen oder was für Dinge sie haben – und kann auf Fragen dieser Art Antwort geben. Kann sich auf einfache Art verständigen, wenn die Gesprächspartnerinnen oder Gesprächspartner langsam und deutlich sprechen und bereit sind zu helfen.

A2 GRUNDLEGENDE KENNTNISSE

Kann Sätze und häufig gebrauchte Ausdrücke verstehen, die mit Bereichen von ganz unmittelbarer Bedeutung zusammenhängen (z. B. Informationen zur Person und zur Familie, Einkaufen, Arbeit, nähere Umgebung). Kann sich in einfachen, routinemäßigen Situationen verständigen, in denen es um einen einfachen und direkten Austausch von Informationen über vertraute und geläufige Dinge geht. Kann mit einfachen Mitteln die eigene Herkunft und Ausbildung, die direkte Umgebung und Dinge im Zusammenhang mit unmittelbaren Bedürfnissen beschreiben.

ARRIVO BERLIN

Servicebüro für Unternehmen

Gefördert durch:

Senatsverwaltung für Arbeit, Soziales, Gleichstellung, Integration, Vielfalt und Antidiskriminierung | BERLIN

Die Projekte der Dachmarke ARRIVO BERLIN werden gefördert aus Mitteln der Senatsverwaltung für Arbeit und Soziales, Gleichstellung, Integration, Vielfalt und Antidiskriminierung

Sprachdefizite erkennen (1/2)

1. **Vor der Ausbildung (im Vorstellungsgespräch):**
   - neben der mündlichen Kommunikation auch Leseverständnis und Schreibvermögen überprüfen (kleine Arbeitsproben aus dem Betriebsalltag verwenden)
   - nicht ausschließlich auf Schulnoten verlassen
   - ggf. kostenlose Einstufungstests verwenden z.B. beim Goethe-Institut
   - vorhandene Sprachdefizite frühzeitig ansprechen und konkrete Lösungen vereinbaren

2. **Während der Ausbildung:** Berichtsheft auf wiederkehrende Fehler überprüfen

Gefördert durch:

Senatsverwaltung für Arbeit, Soziales, Gleichstellung, Integration, Vielfalt und Antidiskriminierung BERLIN

Die Projekte der Dachmarke ARRIVO BERLIN werden gefördert aus Mitteln der Senatsverwaltung für Arbeit und Soziales, Gleichstellung, Integration, Vielfalt und Antidiskriminierung

ARRIVO BERLIN Servicebüro für Unternehmen

#KURZUNDBÜNDIG: SPRACHDEFIZITE ERKENNEN UND ABBAUEN

Sprachförderung im Betriebsalltag:

- Einfache Sprache verwenden
- Visuell kommunizieren
- Redewendungen /Floskeln und Dialekt vermeiden bzw. erklären

  (Azubi versteht nur „Bahnhof“)
- Verständnis von Arbeitsaufgaben über Rückfragen abklären

  (z.B. „Erklär mir, was du jetzt tun sollst!“)

Gefördert durch:

Senatsverwaltung für Arbeit, Soziales, Gleichstellung, Integration, Vielfalt und Antidiskriminierung BERLIN

Die Projekte der Dachmarke ARRIVO BERLIN werden gefördert aus Mitteln der Senatsverwaltung für Arbeit und Soziales, Gleichstellung, Integration, Vielfalt und Antidiskriminierung

Sprachförderung außerhalb des Betriebs (1/2)

- Kostenloses Integrationskursangebot nutzen (bis B1). Passende Kurse in Ihrer Nähe finden Sie hier
- Azubi-Sprachkurse nutzen (einige Berliner OSZ). Eine aktuelle Liste mit laufenden Azubi-Sprachkursen finden Sie hier
- Kostenlose Mentorenprogramme / Ausbildungsbegleitungsprogramme: (VerA und Landesprogramm Mentoring)

Gefördert durch:

Senatsverwaltung für Arbeit, Soziales, Gleichstellung, Integration, Vielfalt und Antidiskriminierung BERLIN

Die Projekte der Dachmarke ARRIVO BERLIN werden gefördert aus Mitteln der Senatsverwaltung für Arbeit und Soziales, Gleichstellung, Integration, Vielfalt und Antidiskriminierung

ARRIVO BERLIN Servicebüro für Unternehmen

#KURZUNDBÜNDIG: SPRACHDEFIZITE ERKENNEN UND ABBAUEN

Sprachförderung außerhalb des Betriebs (2/2)

- Berufssprachkurse (BSK) nutzen (Vollzeit/Teilzeit)
- Online-Deutschlernangebote nutzen. Eine Liste mit kostenlosen Angeboten haben wir hier für Sie zusammengestellt
- Weitere Informationen rund um das Thema Sprachförderung finden Sie auf der NUiF Webseite oder beim ARRIVO BERLIN Servicebüro

Gefördert durch:

Senatsverwaltung für Arbeit, Soziales, Gleichstellung, Integration, Vielfalt und Antidiskriminierung BERLIN

Die Projekte der Dachmarke ARRIVO BERLIN werden gefördert aus Mitteln der Senatsverwaltung für Arbeit und Soziales, Gleichstellung, Integration, Vielfalt und Antidiskriminierung

ARRIVO BERLIN
Servicebüro für Unternehmen

Vielen Dank für Ihre Aufmerksamkeit

festliche Weihnachtstage
&
einen guten Rutsch

Gefördert durch:

Senatsverwaltung für Arbeit, Soziales, Gleichstellung, Integration, Vielfalt und Antidiskriminierung
BERLIN

Die Projekte der Dachmarke ARRIVO BERLIN werden gefördert aus Mitteln der Senatsverwaltung für Arbeit und Soziales, Gleichstellung, Integration, Vielfalt und Antidiskriminierung